

Young- und Oldtimerausfahrt April 2023 ins Nittenauer Hinterland

Fahrstrecke/kurzes Roadbook

Treffpunkt Volksfestplatz in Nittenau

- **Ankunft in Nittenau am Volksfestplatz ab 08:00 Uhr 29.04.2023**



- **Abfahrt um 8:30 Uhr vom Volksfestplatz in Gruppen zu 5 bis 8 Fahrzeugen**



- **wir verlassen den Parkplatz Richtung Regenstauf; im kleinen Roadbook sind nur die markanten Wegpunkte angegeben. Wenn nichts steht, bitte auf der Vorfahrtsstraße bleiben bzw. weiter gerade aus! Damit es dieses Jahr spannender wird, sind die Wegangaben etwas weicher angegeben und dem Beifahrer wird's auch nicht langweilig!**

Hinweis! Wenn keine Richtungsangaben im Roadbook, Satellitenbild zur Orientierung angeben!

Beschreibung	Entfernung [km]	Zeit [min]
🚩 START am Volksfestplatz. Nullen nicht vergessen!	0,0	0
← halb links abbiegen auf Hauptstraße Richtung Regenstauf	0,1	0
✓ vor der Engstelle beim Dönerladen links in die Kolpingstraße	0,3	1



↖ am **Baum links vorbei**, rechts wartet der Holzwurm!



← In Bodenstein links abbiegen auf Tiefenbacher Weg, SAD 11	3,9	5
---	-----	---

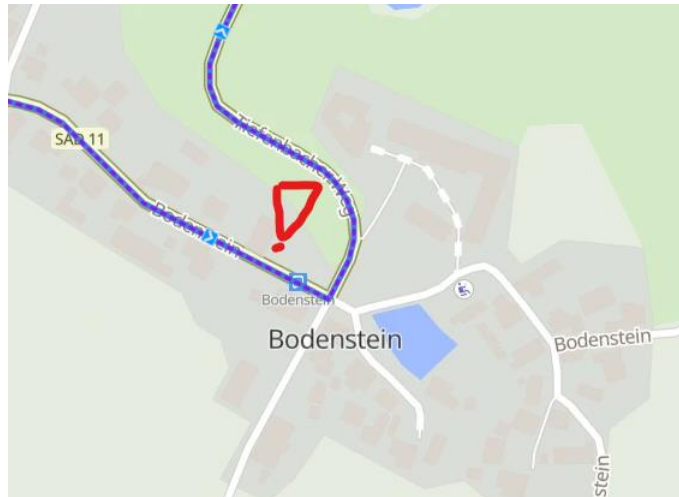

Ohhhhhh! Das Bodensteiner Schloss bewundern...und rechts liegen lassen, denn wir wollen nach Reichenbach!



← In Reichenbach Links abbiegen auf Hauptstraße und weiter über die Regenbrücke

7,5

9

**Geheimtipp der Dorfjugend: von der Brücke kann man super Köpfer in den Regen machen!
Voraussetzung: Badehose!**



→ nach der Brücke nicht nach links, sonst geht's zurück nach Nittenau! Wir wollen rechts! 7,9 10

→ bei Kilometer 10,5 nach dem Geldinstitut rechts nach Katzenrohrbach und wieder über den Regen 10,5 13



✓ Im Sauseschritt geht's über Beucherling nach Kiesried, bis uns die Straße ausgeht. Scharf links abbiegen auf St 2650 17,4 22

Ladies and Gentlemen, fasten your Lederhosn! Kurvig geht's weiter nach Roding!

← In Roding Links abbiegen unterm Haus durch auf Königspergerstraße 28,0 32

→ Rechts abbiegen auf Posthalter-Rothfischer-Straße 28,2 32

← und dann rein in den **Rodinger Festplatz** 28,3 33

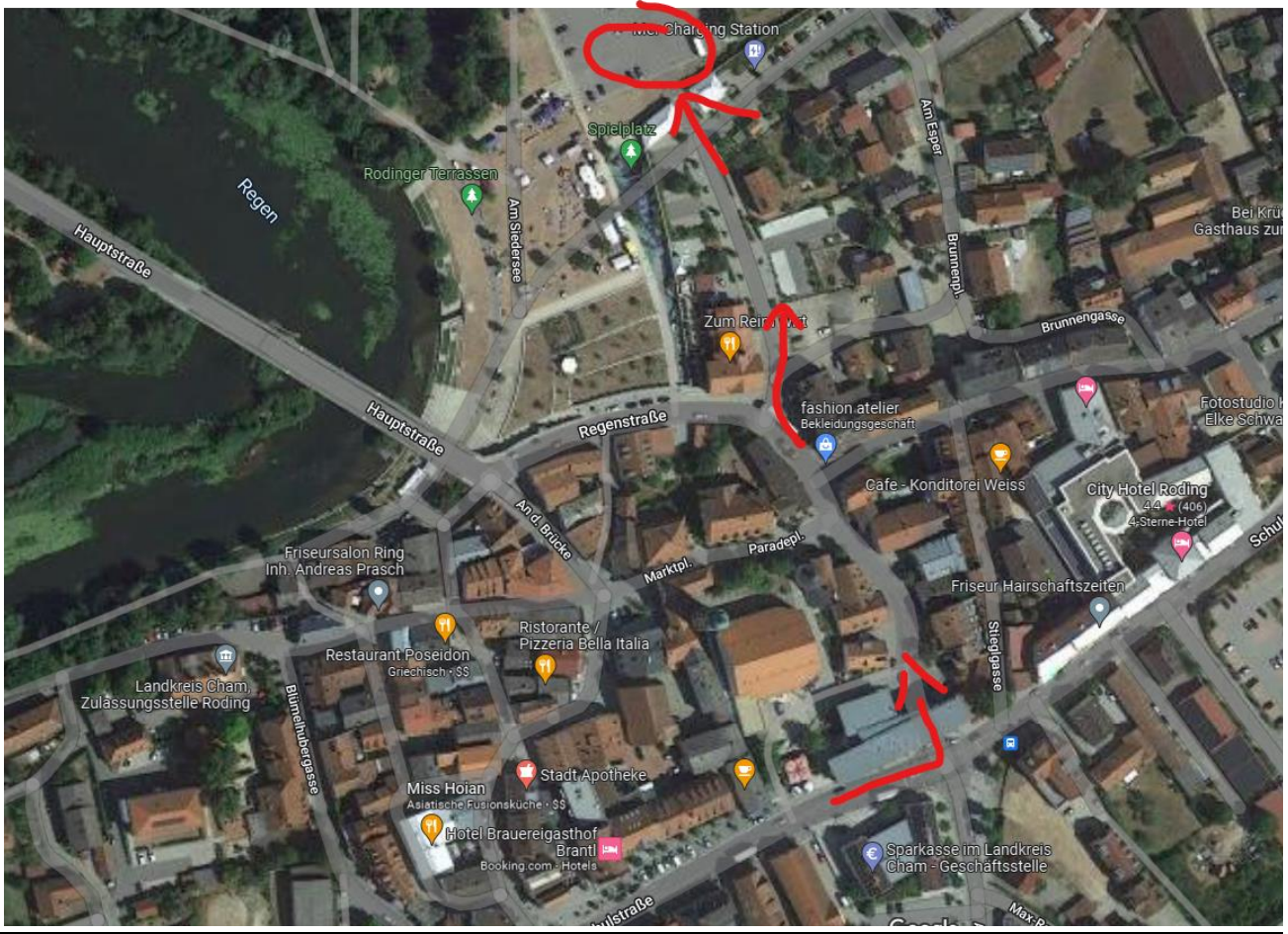

PAUSE! ÖFFENTLICHE WCs AM FESTPLATZ!

→ Zurück auf die Posthalter-Rothfischer-Straße	28,5	34
→ Am Ende rechts abbiegen auf Regenstraße, St 2147	28,6	34
→ auf der Vorfahrtsstraße bleiben!	28,7	35
← In Strahlfeld Links abbiegen auf Hofmarkstraße, Richtung Kloster	34,3	42

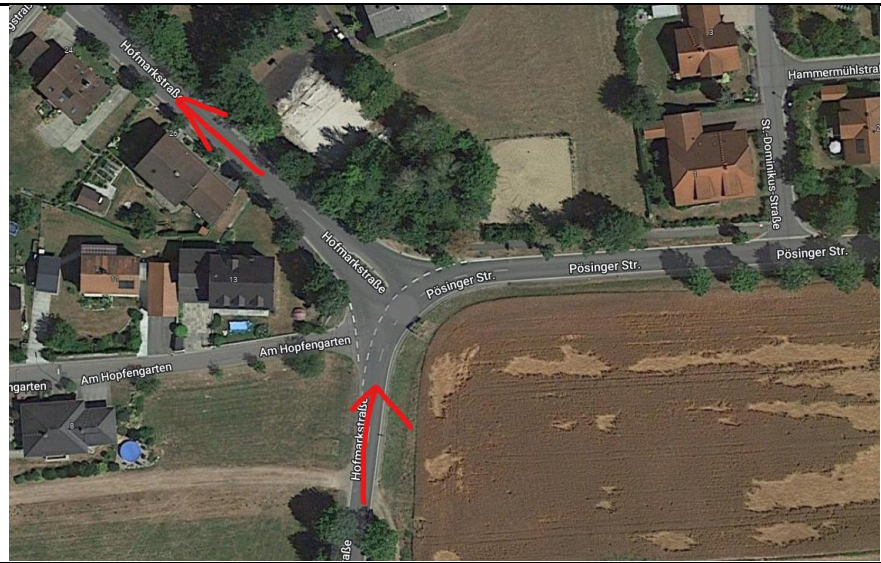

← Mitten im Schwärzenberger Wald hat man eine Kreuzung gebaut. Da geht's Richtung Südwesten weiter!

38,4

47

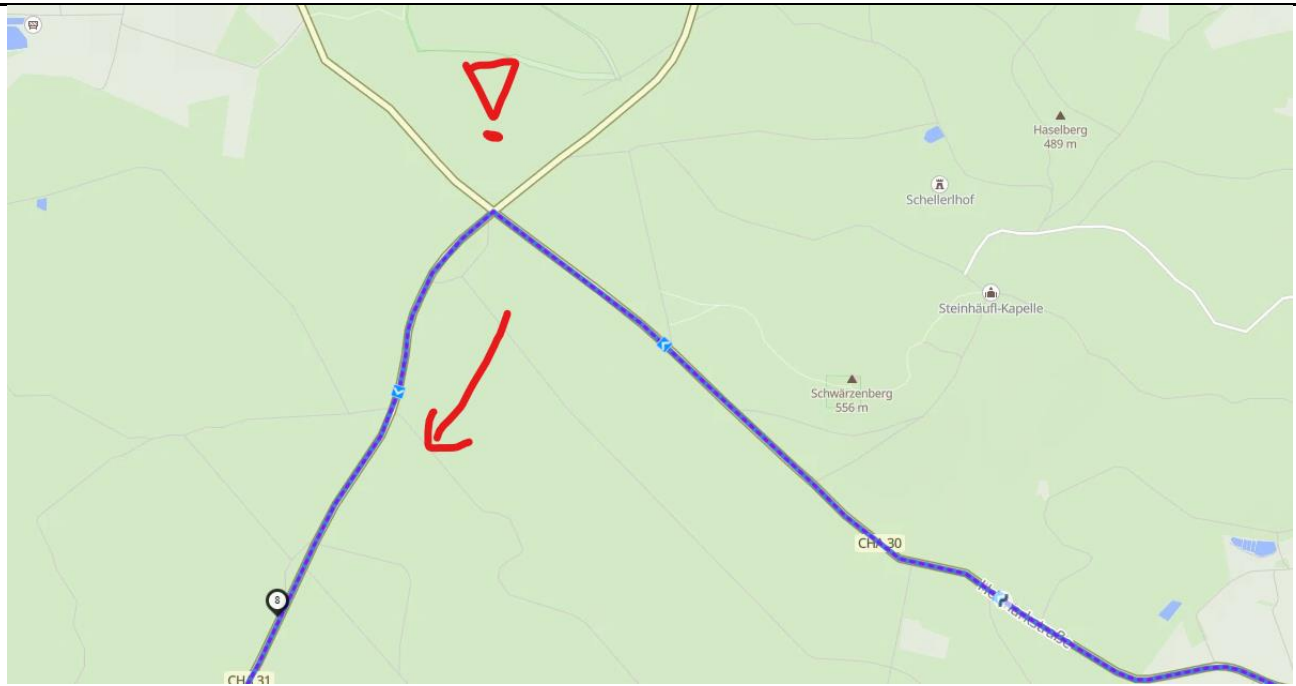

→ am Ende der Straße in Neubäu rechts Richtung B85	42,2	51
↑ Dem Straßenverlauf von B 85 folgen	43,8	53
↗ Obacht, Neukirchen-Balbini, wir kommen!	46,6	56
✓ im schönen Rötz geht's dann nach Hillstett / Hotel Wutzschleife in die Gütlstraße	63,0	72

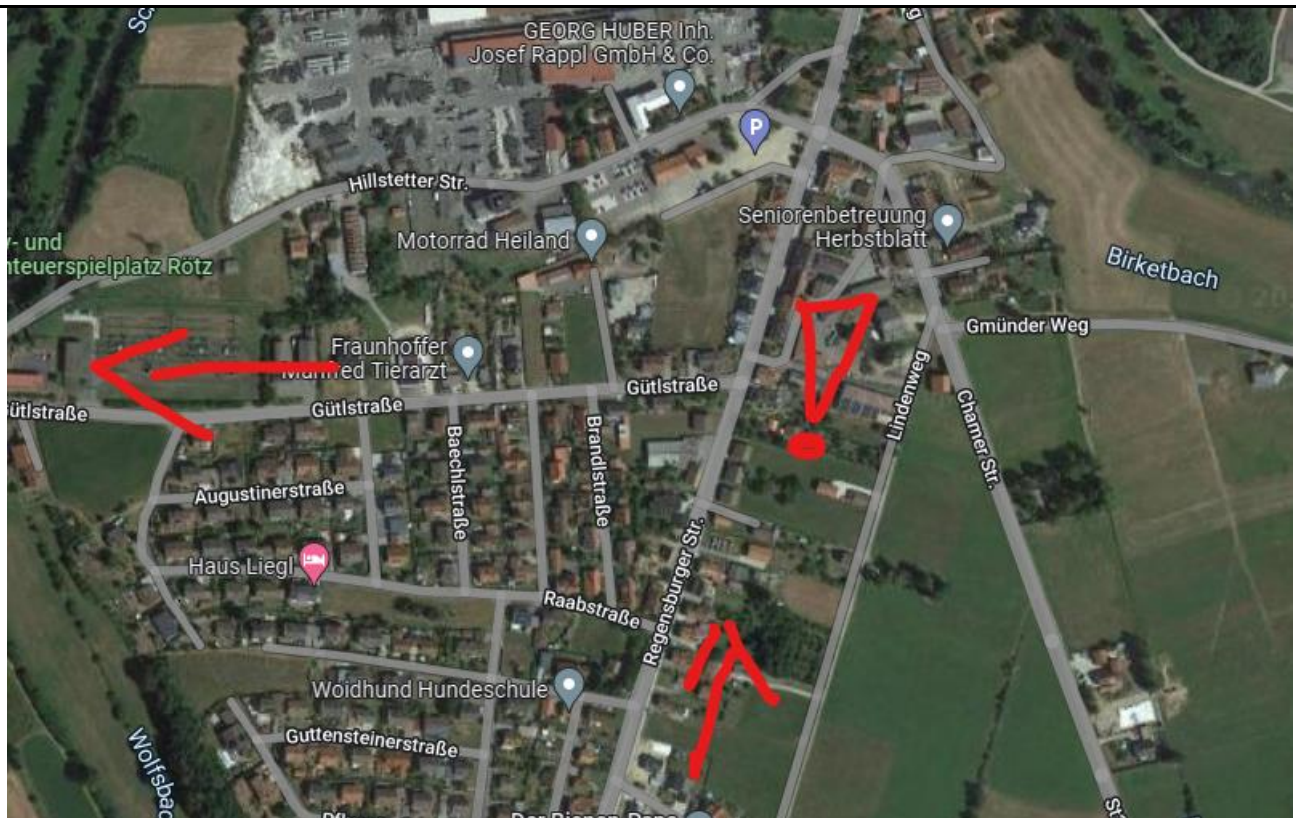

← am Ende der Straße nach Westen	72,6	83
Ⓢ LOOOOOOOORENZ, WIR KAUFEN CHIPS!	72,9	84
Ⓢ ... und Gummibärchen! Kalorien bisher: ca. 2678	73,5	85



Trolli Shop Neunburg v. Wald

Öffnungszeiten:
Montag bis Freitag 09:00 – 17:00 Uhr
Samstag 09:00 – 12:00 Uhr

↗ bei Lengfeld rechts, Schwarzhofen , wir kommen!	78,2	90
← In Schwarzhofen bei der Tanke Prey nach links!	83,7	95
↖ wir schlängeln uns der Schwarzach entlang Richtung Schwarzach, also auch in Willhof links halten	91,9	104
→ Pretzabruck rechts nach Wölsendorf	101,0	113
← Links abbiegen auf Bahnhofstraße	102,8	115
→ Rechts abbiegen nach Brensdorf	103,3	116
← In Stulln am Ende der Straße links abbiegen auf Kirchstraße	105,2	120
← Links abbiegen auf Hauptstraße, St 2156	105,8	121
← Nach Ettmannsdorf Links abbiegen Richtung Naabeck/Wiefelsdorf	119,4	137
→ ist die Straße aus, nicht nach links!	127,3	146
← In Bubach links abbiegen in die Ortschaft Richtung Gasthof Koller!	128,6	147

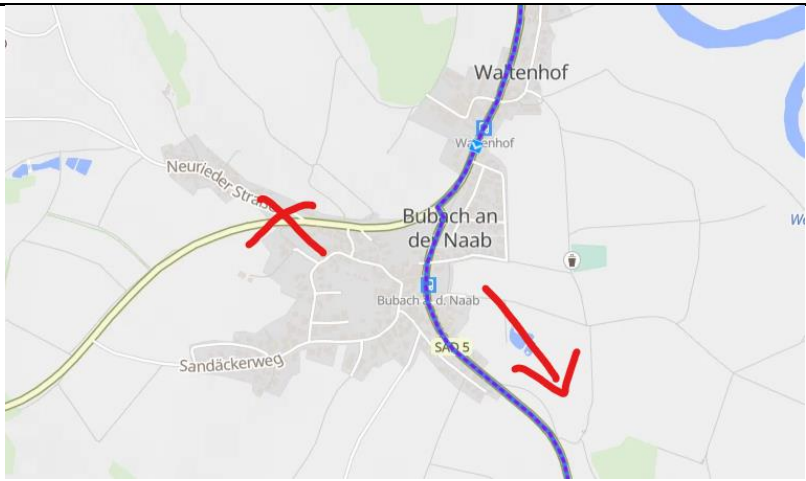

② Im Kreisverkehr Ausfahrt 2 auf SAD 5 nehmen	133,0	154
← Am Ende der Straße bei den Eselweihern links Richtung Nittenau	133,8	155
→ Nach der Autobahn auf Höhe Pendlerparkplatz rechts nach Maxhütte-Haidhof	136,5	158
→ Nach Ortsschild Maxhütte rechts abbiegen in die Parkplätze	141,2	163
■ Ziel Restaurant Nobless erreicht	141,2	163

- Mittagessen im Restaurant Nobless ab ca. 13:00 Uhr bis 15 Uhr.



E N D E der Ausfahrt gegen 15 Uhr

Gesamtkilometer: 130km, geplante Fahrzeit inkl. Pausen 3,5h

Gesamtkalorien: ca. 5234 inkl. Lorenz, Trolli und Nobless

Tankstellen sind quasi an der Strecke, immer wieder zwischendurch in den Ortschaften

Link zur Route: [Link zur Route](#)



